



RENDICIÓN DE CUENTAS PERÍODO ENERO - DICIEMBRE DE 2022



**“GOBIERNO AUTÓNOMO DESCENTRALIZADO
DE LA PARROQUIA RURAL EL IDEAL”**

Dr. Germán Chuva Buele
PRESIDENTE

ADMINISTRACIÓN 2019-2023

ANTECEDENTES

La rendición de cuentas es un proceso mediante el cual quienes toman decisiones sobre la gestión de lo público, cumplen su deber y responsabilidad de explicar, dar a conocer o responder a la ciudadanía sobre el manejo de lo público y sus resultados. El objetivo de este espacio es de informar a la ciudadanía o a los mandantes de todos los proyectos y actividades realizadas de enero a diciembre de 2022 de la política pública implementada al desarrollo de la parroquia. El 27 de marzo de 2023 nos reunimos con el Consejo de Planificación Local para trabajar en el mapeo de actores y realizar la consulta ciudadana, con las observaciones y sugerencias de las múltiples necesidades y problemas que tienen los sectores de la parroquia de El Ideal.

Este mecanismo de Rendición de Cuentas es un proceso sistemático, deliberado, interactivo y universal.

Es un proceso interactivo, porque permite interrelacionar, mediante herramientas de diálogo, a la ciudadanía y la institución pública. Esta relación es de doble vía porque implica un derecho y a la vez un deber. Para la institución es una obligación; mientras que para la ciudadanía es un derecho que le permite ser parte de la construcción de lo público.

Es un proceso universal porque todos los administradores de la gestión pública tienen la obligación de cumplir con este mandato y la ciudadanía tiene derecho a participar.



OBJETIVO

Poner en conocimiento a todos los conciudadanos, de la ejecución de programas, proyectos, actividades y autogestión, planificada en el Plan Operativo Anual y Plan Anual de Contratación, de los recursos económicos invertidos en el año 2022, que se ha alcanzado resultados de desarrollo como también de la gestión institucional; en el marco del **Plan de Desarrollo Nacional “Creación de Oportunidades”**,

INFORMACIÓN FINANCIERA

El presupuesto General del GAD Parroquial El Ideal
disponible en el año 2022 (INGRESOS)

MINISTERIO DE ECONOMÍA Y FINANZAS	164.468,91
FONDO DE DESARROLLO SOSTENIBLE	94.367,17
FONDO DEL AGUA	2.541,85
DEVOLUCIÓN DEL IVA	5.562,90
TOTAL	196.940,83

PRESUPUESTO EJECUTADO POR TIPO DE GASTO

TIPO DE GASTO	EJECUCIÓN
GASTO CORRIENTE	85.268,78
GASTO DE INVERSIÓN	99838,88
GASTOS DE CAPITAL	4432,97
SOCIAL Y CULTURAL	14.710,17
ECONÓMICO PRODUCTIVO	9.175,60
POLITICO INSTITUCIONAL	8.349,79
OBRAS PÚBLICAS	44.468,73
AMBIENTAL	999,50

COMPONENTE DE ASENTAMIENTOS HUMANO, MOVILIDAD, CONECTIVIDAD Y ENERGÍA

PROYECTO	COSTO \$
Alquiler de maquinaria, excavación para el derecho de agua y 6 m3 de arena fina	235,20
Compra de 20 m3 de arena fina el sector La Selva	336,00
Adquisición de materiales de ferretería para la protección del tanque de distribución de agua de consumo humano sector Barro Negro	262,25
Adquisición de alcantarilla metálica y tubos corrugados para el drenaje de la vía La Selva - Ovejeros	7171,14
Levantamiento planimétrico de un predio junta al estadio 27 de febrero de la parroquia de El Ideal	168,00
Adquisición de manguera de 2 pulgadas y accesorios para el sector Nueva Zaruma	2077,91
Alquiler de maquinaria para la adecuación de la entrada al cementerio del sector Barro Negro y 60 m3 de material petreo	1456,00
Alquiler de maquinaria para el mantenimiento de la vía en el sector Guabi Alto la Punta	924,00
Mantenimiento de la vía con tubo corrugado de 440 mm en la vía La Esperanza	299,99
Mantenimiento del sendero ecológico e implementación de señalética en la ruta de las cascadas del Guabi de la parroquia de El Ideal.	1119,98
Alquiler de maquinaria pesada para el mantenimiento de las vías de los sectores: Nueva Zaruma, El Triunfo, Guabi Alto	4312,00
Mantenimiento de la vía agrícola sector La Unión Las Mandarinas	1344,00
Adquisición de materiales de ferretería para el sistema de agua potable del GAD El Ideal	392,86
Adecuación de veredas en el centro parroquial de El Ideal, Canton Gualaquiza, Provincia de Morona Santiago	7153,18

PROYECTO	COSTO \$
Materiales de ferretería par el sistema de agua potable de la parroquia	275,15
Mantenimiento de la construcción de la casa del árbol en el sector La Unión	6050,00
Alquiler de maquinaria para el mantenimiento de las vías agrícolas de los sectores: la Selva-Soledad, los Tres Chorros, El triunfo -La Soledad	2408,00
Adquisición de ármicos y tubos corrugados para la adecuación de la vía Mirador y Selva-Ovejeros de la parroquia de El Ideal	2939,87
Adquisición de cuerda dinámica de 13 mm de diámetro, 100% fibra x metros	90,05
Limpieza de la vía Km 20 Selva-Ovejeros y limpieza de la quebrada s/n para la construcción de estribos y colocación de puente bailey	896,00
Alquiler de excavadora de orugas para el mantenimiento de la vía agrícola sector La Selva -Soledad de 5 m de ancho de 3km de longitud.	1120,00
Alquiler de maquinaria para el mejoramiento de vías de l parroquia.	1764,00
Adquisición de materiales de ferretería para el mejoramiento del sistema de agua del sector Guabi Alto	1673,15



CONSTRUCCIÓN DE VEREDAS SECTOR EL TRIUNFO



AGUAS PRODIGAS

PUEBLO CON PROYECTO ESCUELA DE BOYBOS

Comité Municipal de Agua Potable y Saneamiento
Municipalidad de Boybós





MANTENIMIENTO VIAL EN LA QUEBRADA LOS TRES CHORROS





COLOCACIÓN DE ARMICOS



CONSTRUCCIÓN DE VEREDAS EN EL CENTRO PARROQUIAL







CONSTRUCCIÓN DE LA VÍA AGRÍCOLA SECTOR LA UNIÓN







APOYO TUBO PVC SECTOR LA ESPERANZA



COLOCACIÓN DE ARMICOS EL TRIUNFO – LAS CHORRERAS



COLOCACIÓN DE ARMICOS EL TRIUNFO
– LAS CHORRERAS





ADECUACIÓN A LA ENTRADA DEL CEMENTERIO









CERRAMIENTO DE LA CANCHA MULTIPLE SECTOR LA UNIÓN















PROYECTO	COSTO \$
Adquisición de materiales de manualidades para la escuelita del adulto mayor	395,50
Servicio social para el fomento cultural de la mujer Idealense y patrimonios naturales	5384,80
Caravanas culturales y deportivas de la parroquia de El Ideal	1500,00
Charlas de motivación a los adolescentes de la parroquia	350,00
Evento por el día internacional de la mujer	560,00
Raciones alimenticias para las personas con discapacidad	3320,99
Servicio de amplificación, animación y decoración para el proyecto de contribución al servicio inclusivo de los adultos mayores y personas con discapacidad de la parroquia	600,00
Servicio de transporte del adulto mayor modalidad espacios activos ciudad de Zamora	500,00
Adquisición de materiales de pintura y dibujo para niños y adultos mayores	1340,58
Raciones alimenticias e insumos de aseo para bebés recién nacidos (mujeres emba)	550,00
150 raciones alimenticias para adultos mayores y personas con discapacidad (Navida)	3750,00
Refrigerios para las personas adultas mayores que asisten a los talleres	2238,60

SOCIAL Y CULTURAL



ADULTO MAYOR



BIENVENIDOS ESCUELA ADULTO 2022 MAYOR

DIA DEL

BINGO				
1	35	39	55	23
2	20	38	50	26
3	41	39	52	25
4	22	40	58	24
5	23	41	50	27
6	24	42	60	20
7	25	43	61	23
8	26	44	62	22
9	27	45	63	21
10	28	46	64	24
11	29	47	65	25
12	30	48	66	26
13	31	49	67	27
14	32	50	68	28
15	33	51	69	29
16	34	52	70	30
17	35	53	71	31
18	36	54	72	32























FELIZ
DÍA DE LA
MUJER











INAUGURACIÓN DEL TALLER DE PINTURA



REDMI NOTE 9
LOVE'S

DEPORTES INTERSECTORIAL EL IDEAL 2022









Info

El Ideal

GOBIERNO AUTÓNOMO PARROQUIAL RURAL DE
"EL IDEAL"
Turístico · Productivo · Emprendedor



ECONÓMICO PPRODUCTIVO

PROYECTO	COSTO \$
Fomento bio-emprendimiento y feria ciudadana	7035,60
Proyecto de desparasitación y vitaminización al ganado bovino de los productores de la parroquia	2140,00

FERIA DE EMPRENDIMIENTO







ENTREGA DE POLLOS CAMPEROS, VITAMINAS DESPARASITANTES



ENTREGA DE POLLOS CAMPEROS,
VITAMINAS Y DESPARASITANTE

PROYECTO**COSTO \$**

Adquisición de plantas forestales para los productores agropecuarios	999,50
--	--------

AMBIENTAL



ENTREGA DE PLANTAS FRUTALES Y FORESTAL



POLITICO INSTITUCIONAL

PROYECTO	COSTO \$
ADQUISICIÓN DE 3 BOCINAS, 3 DRIVER, 1 AMPLIFICADOR MULTIMEDIA, 1 IMPRESORA, 2 AIRE ACONDICIONADO PARA EL GOBIERNO PARROQUIAL DE EL IDEAL	3455.20
SERVICIO, DE MANTENIMIENTO DE LA IMPRESORA EPSON L3150, Y MANTENIMIENTO CORRECTIVO AMPLIFICADOR PHONIC SA 1200RC	201,60
ADQUISICIÓN DE SUMINISTROS DE OFICINA (300 CAJAS DE CARTÓN, 10 CAJAS DE RESMA, 2 GALONES DE HIPOCLORITO DE SODIO)	2.115,89
MATERIAL DE OFICINA (TINTAS PARA IMPRESORAS)	114,58
POLIZA DE FIDELIDAD	1.353,52
ADQUISICIÓN DE 1 HIDROLAVADORA, 1 BOMBA DE FUMIGAR A MOTOR PARA EL GOBIERNO PARROQUIAL	1109.00



GESTIÓN A LAS INSTITUCIONES PÚBLICAS





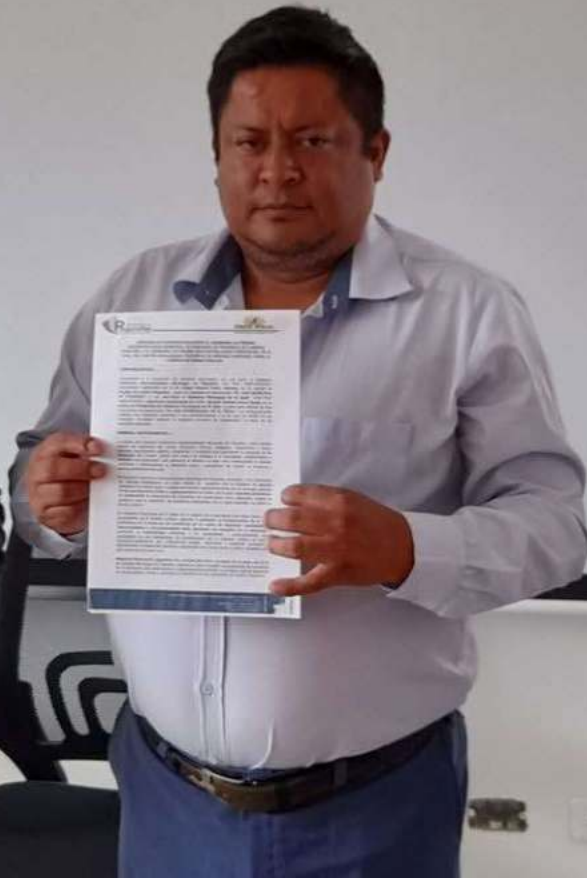
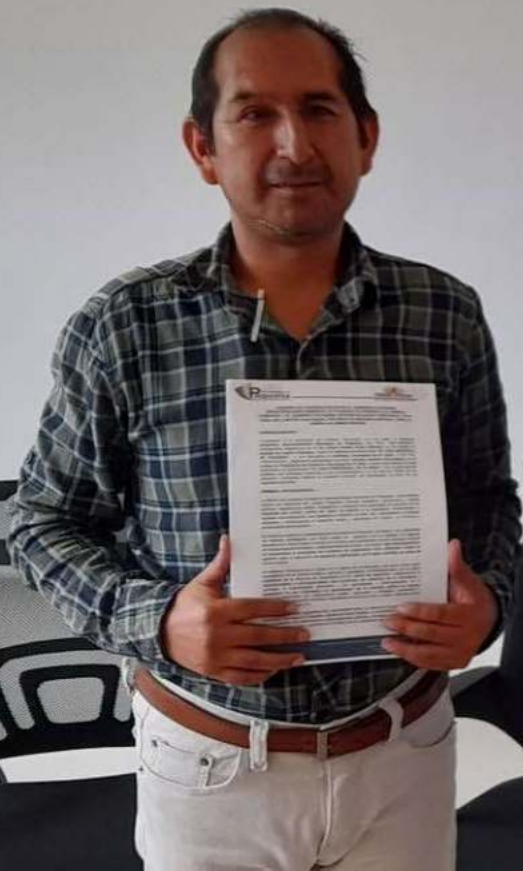



bde

bde

bde

PLANO E INFORME DE LINDERACION

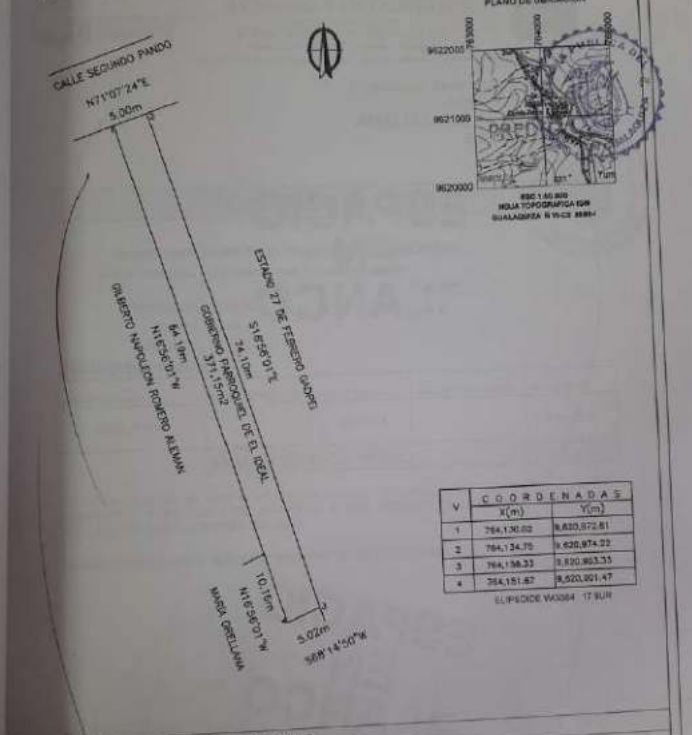

V	COORDENADAS	
	X(m)	Y(m)
1	784.130.82	9.620.872.81
2	784.134.75	9.620.874.25
3	784.138.33	9.620.863.33
4	784.151.82	9.620.861.47

EL PUNTO VAGUEA 17 SUR

NORTE CON CALLE SEGUNDO PANDO EN 5.00m RUMBO $N71^{\circ}07'24''E$
 SUR CON MARIA ORELLANA EN 5.02m RUMBO $S89^{\circ}14'50''W$
 ESTE CON ESTADO 27 DE FEBRERO GASPARI EN 10.11m RUMBO $N16^{\circ}58'00''E$
 OESTE CON MARIA ORELLANA EN 10.11m RUMBO $N11^{\circ}11'00''E$ EN 6.41m RUMBO $N45^{\circ}56'50''W$

GOBIERNO PARROQUIAL DE EL IDEAL RUC. 1460018150001

PROVINCIA: MOYUNA	CANTON: GUAYACACA	PARROQUIA: EL IDEAL	SECCION: EL IDEAL
FECHA: 12/28/2021	ESCALA: 1:300	AREA: 625 m²	PERIMETRO: 371.15m

GOBIERNO AUTÓNOMO DESCENTRALIZADO PARROQUIAL RURAL DE EL IDEAL.

DR. GERMAN CHUVA BUELE PRESIDENTE GAD EL IDEAL
ADM.2019-2023



GRACIAS POR LA ATENCIÓN

EL IDEAL. PRODUCTIVO, TURÍSTICO,
EMPREDEDOR Y LONGEVO.

Sra. Sonia Orellana Criollo - Dr. German Chuva Buele - Sta. Belén Alemán Llanos
Sra. Blanca Pando Bautista - Sr. Alberto Coronel Samaniego.

gobiernoideal1994@hotmail.com

INSTITUCIONAL

belenaleman1999@hotmail.com

OO.PP

albercoronel@hotmail.com

CULTURA Y DEPORTES

mariasoniaorellana2016@gmail.com

PRODUCCIÓN

blancamarisolpando@gmail.com

ACCION SOCIAL

germanchuvabuele@hotmail.com

REPRESENTANTE